회사소개서

About WEBMOA

CONTACT

URL : www.webmoa.co.kr | E-MAIL : webmoa@webmoa.co.kr
TEL : 02-544-4456 | FAX : 02-6929-2630

CREATIVE DIGITAL AGENCY
WEBMOA

INDEX

I 인사말

II 연혁

III 사업소개

IV 조직도

V 인증 및 수상

VI 주요 고객사

WEBMOA

CREATIVE DIGITAL AGENCY
WEBMOA

고객의 성공과 함께 성장하는 기업

25
연차
Years

4284+
프로젝트
Projects

2754+
유지관리
Maintenance

3060+
고객사
Partners

㈜웹모아는 2001년 08월 설립하여 2025년 현재 약 3,836여 개의 홈페이지를 제작 및 관리하고 있는 전문 웹 에이전시입니다.
다년간 축적된 노하우와 고급 IT 기술력을 바탕으로 최적의 E-Business를 위한 동반자가 되고자 합니다.
체계적인 프로젝트 진행부터 추후 유지 보수까지 안정적으로 관리가 가능한 웹모아를 선택하십시오.

회사명	㈜웹모아
대표이사	임재택
설립년도	2001년 8월(법인전환 2011년 4월)
사업자등록번호	134-86-75244
주요사업	웹사이트 통합개발운영(웹사이트 구축 및 유지관리 / 프로그램 개발)
정직원수	20명
대표전화/팩스번호	02-544-4456/02-6929-2630
이메일	webmoa@webmoa.co.kr
웹사이트	www.webmoa.co.kr
소재지	서울시 강남구 학동로 25길 11 (논현동, 씨플레이스) 4층
소속협회	사단법인 한국웹에이전시협회, 사단법인 서울경영자 협의회, 서울시 금천상공회의소

㈜웹모아는 다양한 기술력과 광범위한 분야의 경험을 통한 E-Business의 선두주자로,
"고객의 성공과 함께 성장하는 기업"입니다.

2025

- K-awards UI / UX 디자인 부문 우수상 수상
- ICT Convergence 2021 Awards 표창장 수상
- K-awards 온라인 마케팅 부문 대상 수상
- K-awards 디자인 우수상 수상
- K-awards e-비즈니스 부분 금상 수상
- 국회의원 민병덕 표창장 수상
- ㈜웹모아 강남구 학동로 사업장 이전
- ㈜웹모아 가산 SK V1 센터 확장 이전
- 기업부설연구소 설립
- 벤처기업 인증 / 중소기업 인증
- ISO 9001 / ISO 14001 인증 취득
- 수출바우처 수행기관 선정
- K-awards UI / UX 디자인 은상 수상
- 한국정보과학진흥협회 인증
- K-awards UI / UX 디자인 우수 2부문 수상
- 서울상공회의소 금천구상공회수료패 수상

2009

2008

- KYIO 2014 모바일 웹 분야 동상 수상
- 금천구 가산동 543-1 대성디폴리스 사업이전
- 사단법인 한국웹에이전시협회 부회장
- ㈜웹모아로 법인전환
- 부동산 솔루션 WBS1.0 개발
- 안산소프트웨어 지원센터 홈페이지 제작 사업자 선정
- 오버추어 키워드 광고 대행 업무
- 그룹웨어 솔루션 WGS 1.0개발
- 한국경제신문 유망 웹에이전시 선정
- 매일경제신문 유망 웹에이전시 선정
- 한국웹에이전시 협회 가입
- 고객관리 시스템 WMS1.0발표
- 이지쇼핑몰 솔루션 개발
- 전자 카다로그 솔루션 개발
- 안산시 단원구 고잔동 골드타운으로 사업장 이전
- 웹사이트 유지보수/ 개발 300개 업체 달 성
- 웹에이전시 전문기업 웹모아 설립

2001

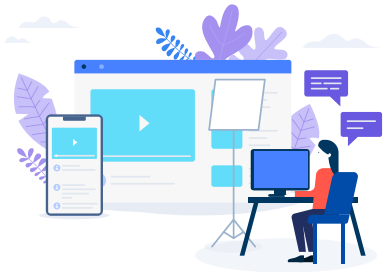

PART 01

웹사이트 개발

- 웹사이트 개발
- 모바일 웹사이트 개발
- 웹 프로그램 개발
- 쇼핑몰 개발
- 모바일 어플리케이션 개발
- 웹 기반 컨텐츠 개발

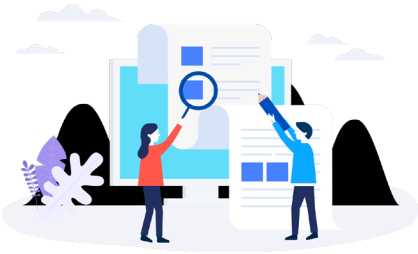

PART 02

온라인 마케팅 대행

- 온라인 광고 컨설팅
- SEO 컨설팅
- 온라인 광고 프로모션
- 온라인 광고 대행

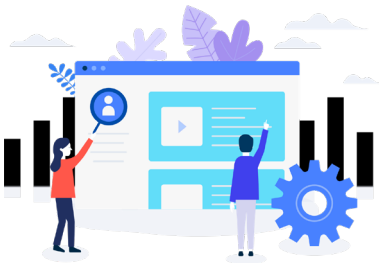

PART 03

호스팅 및 유지보수

- Windows 호스팅
- Linux 호스팅
- 웹 메일 호스팅
- 웹사이트 유지보수
- 쇼핑몰 유지보수

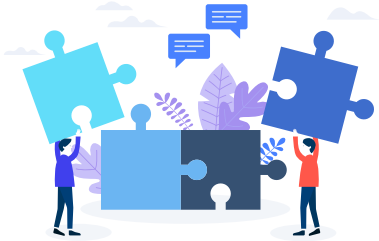

PART 04

솔루션 개발

- 홈페이지 솔루션
- 그룹웨어 솔루션
- 쇼핑몰 솔루션
- SMS 솔루션
- 펜션, 축제 솔루션
- 부동산 솔루션

외주, 파견, 하청없이 내부 정직원으로만 프로젝트 수행

전략기획	디자인	퍼블리싱	개발	서버관리	경영지원
고객 상담	웹디자인	웹표준 퍼블리싱	웹 솔루션 개발	시스템 관리	재무 관리
고객 관리	컨텐츠 개발	크로스브라우징	시스템 구축	웹 호스팅	회계 관리
사이트 기획		jQuery 개발	웹 프로그램 개발	서버보안	인사 관리
기획 설계		반응형 코딩		서버관리	
진행 관리				사이트 유지보수	

5. 인증 및 수상

웹 에이전시
사업자 인증서

연구개발 전담부서
인정서

K-awards 2024
UI/UX 디자인 최우수상

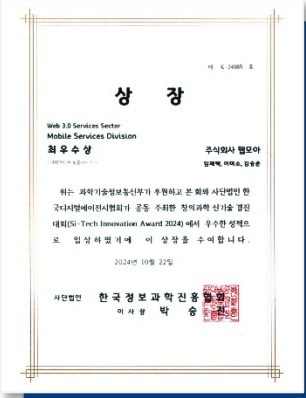

K-awards 2024
웹 서비스 부문 최우수상

K-awards 2021
UI/UX 디자인 부문 우수상

ICT Convergence 2021
Awards 표창장 수상

K-awards 2020
신기술 공모분야 온라인
마케팅 부문 대상

K-awards 2020
디자인 우수상

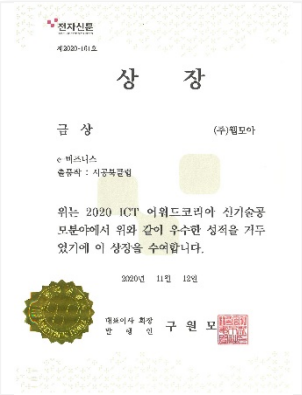

K-awards 2020
신기술 공모분야
e-비지니스 부분 금상

K-awards 2018
UI/UX 디자인 은상

5. 인증 및 수상

K-awards 2018
UI/UX 디자인 은상

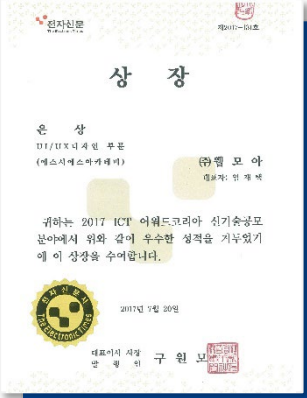

K-awards 2017
UI/UX 디자인 은상

K-awards 2016
UI/UX 디자인 우수상

K-awards 브랜드 분야
최우수상

KYIO 2014
UI/UX 분야 디자인 대상
(미래창조과학부 장관상)

Inno-Biz (이노비즈)
확인서

환경경영시스템
인증서

품질경영시스템
인증서

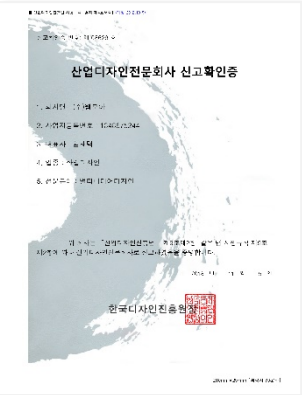

산업디자인전문회사
신고확인증

한국정보과학진흥협회
인증서

6. 주요고객사

LG전자 하이케어솔루션	LG U+	HYUNDAI ADVANCED MATERIALS	하림	동아ST	한화푸드테크
한화컨버전스 Hanwha Convergence	Dongsung	경동원	AJ	SM 대한상선	redcap
아시아나에어포트	BON	Huvis	GOLFZON	KUMHO	KAON
GenstarMate	DINE DINE GROUP	AIRFIRST	Global ZEUS	WOOSU AMS	DRTECH
OTO	DI DONG IL	SEETEC	GENEONE LIFE SCIENCE	코젠바이오텍	PRECISION BIOSENSOR
SEO YOUNG	EBS 미디어	서울대학교 SEOUL NATIONAL UNIVERSITY	연세대학교 YONSEI UNIVERSITY	인하대학교 INHA UNIVERSITY	SCH 순천향대학교 SOON CHUN HYANG UNIVERSITY
TIMF 통영국제음악재단	LogisALL Total Logistics Alliance	STEMCO	CyberLogitec	eUSU Logistics	Innowireless

대기업 · 계열사 포트폴리오

※ 이미지 클릭시 해당 페이지로 이동됩니다.

하림지주

https://harimholdings.com

LG전자 하이케어솔루션

https://hi-caresolution.com

한화에너지 컨버전스 부문

http://hanwhaconvergence.com

한화푸드테크

http://hanwhafoodtech.com

씨텍(LG계열사)

http://www.seetec.com/

대기업 · 계열사 포트폴리오

※ 이미지 클릭시 해당 페이지로 이동됩니다.

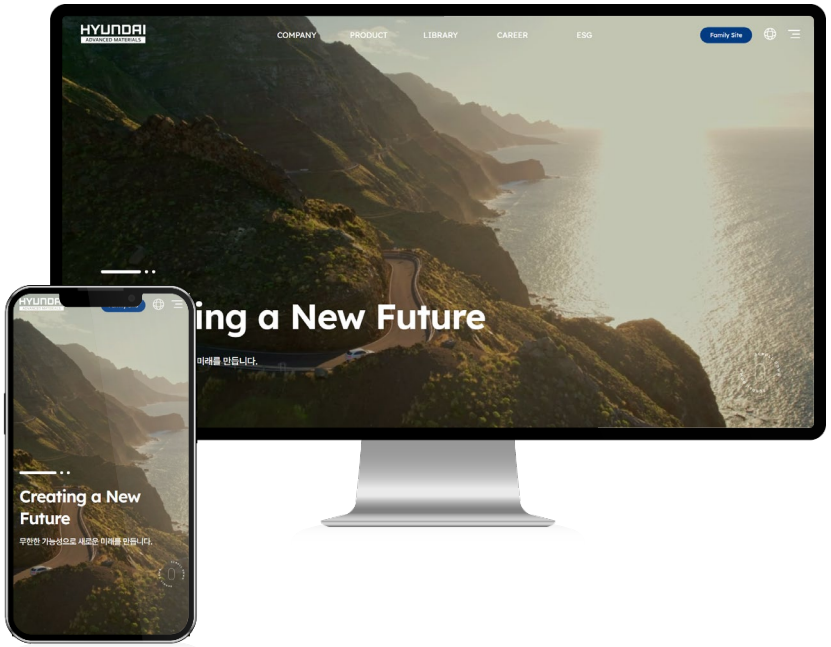

현대첨단소재

https://hyundai-am.com

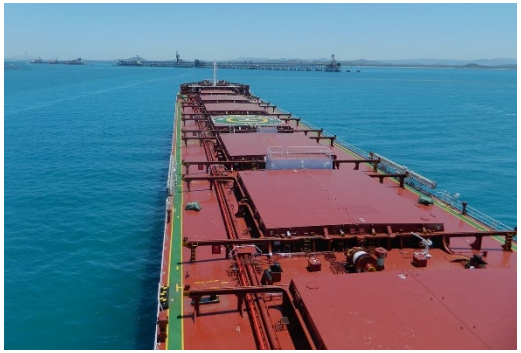

SM 대한상선㈜

http://www.smksc.co.kr

아시아나에어포트

http://www.asianaairport.com

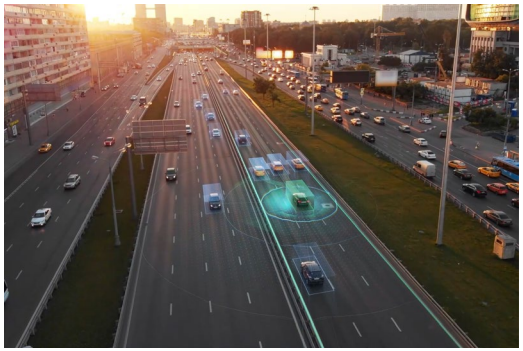

휴데이터스

https://hudaters.com

LG유플러스 고객센터

https://www.cslguplus.co.kr/

중견기업 포트폴리오

※ 이미지 클릭시 해당 페이지로 이동됩니다.

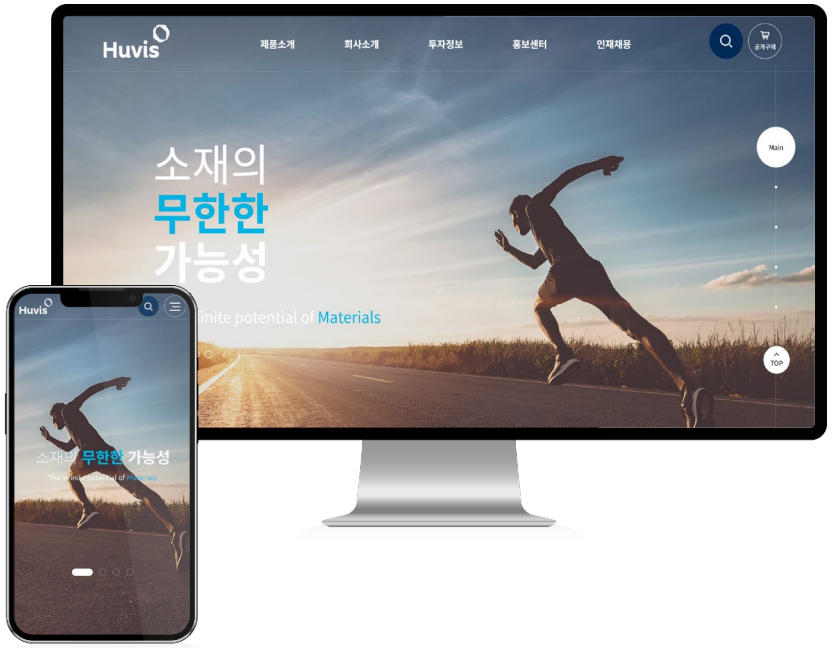

휴비스

https://www.huvis.com

골프존

http://golfzongolf.com

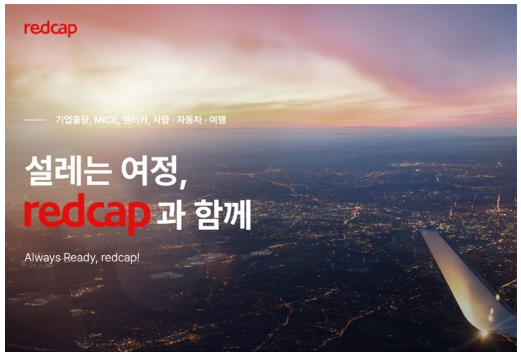

레드캡

https://www.redcap.co.kr

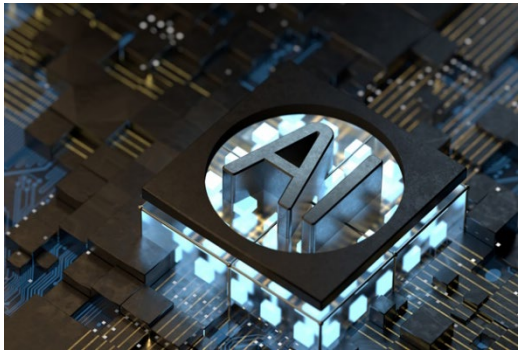

이엔씨테크놀로지

http://www.enctech.co.kr

참엔지니어링

http://www.charmeng.com

중견기업 포트폴리오

※ 이미지 클릭시 해당 페이지로 이동됩니다.

경동원

https://ceprod.kdone.co.kr

가온그룹

https://www.kaongroup.com

로지스올

https://www.logisall.com

유수로지스틱스

https://www.eusu-logistics.com

싸이버로지텍

https://www.cyberlogitec.com

중견기업 포트폴리오

※ 이미지 클릭시 해당 페이지로 이동됩니다.

동아에스티

http://rnd.donga-st.com

우수AMS

https://www.woosu.co.kr

서영

https://seo-young.co.kr

한국신동공업

https://www.koreasinto.com

에어퍼스트

https://www.airfst.com

중견기업 포트폴리오

※ 이미지 클릭시 해당 페이지로 이동됩니다.

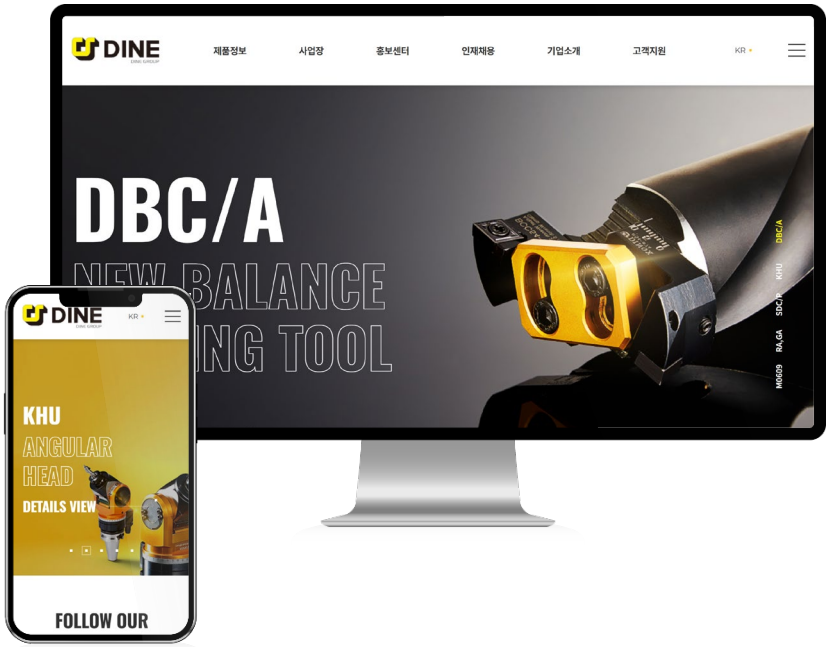

다인정공
http://dine.co.kr

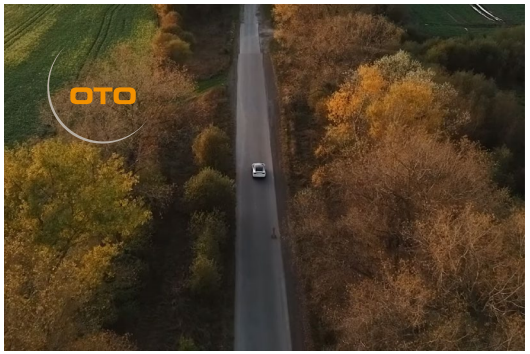

오토인더스트리
http://www.oto.kr/

AJ에너지
http://ajenergy.co.kr

샤프에비에이션케이
https://www.sharp.co.kr/kr/

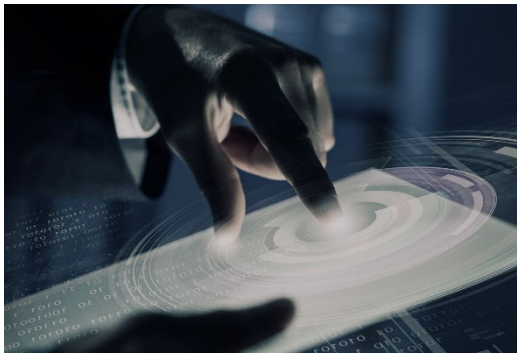

스템코
https://www.stemco.co.kr

상장사 포트폴리오

※ 이미지 클릭시 해당 페이지로 이동됩니다.

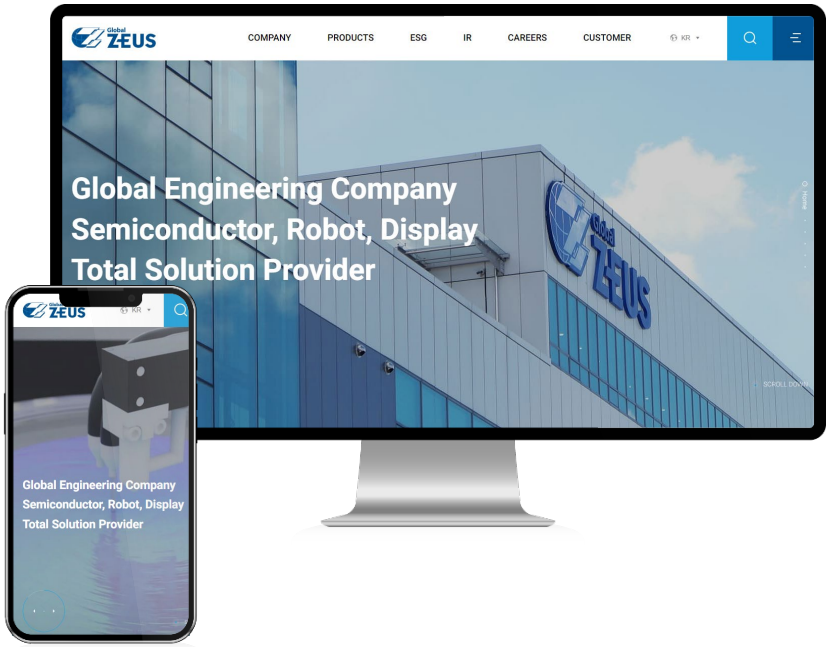

제우스

https://www.globalzeus.com

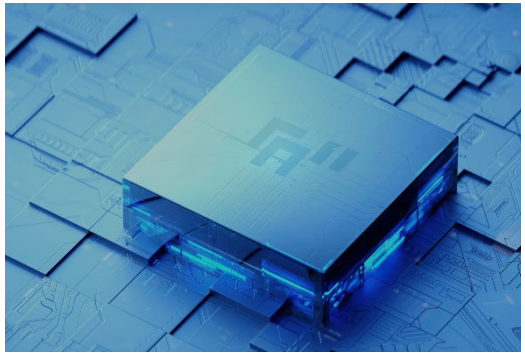

알엔투테크놀로지

http://rn2.co.kr

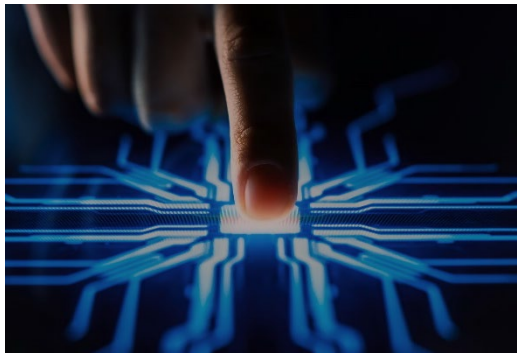

웨이버스

http://www.wavus.co.kr

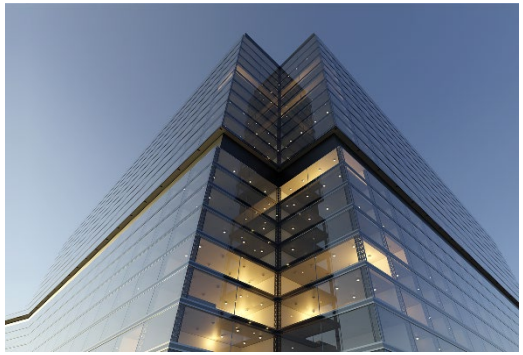

금호전기

https://www.khe.co.kr

엔시스

http://n-sys.co.kr

상장사 포트폴리오

※ 이미지 클릭시 해당 페이지로 이동됩니다.

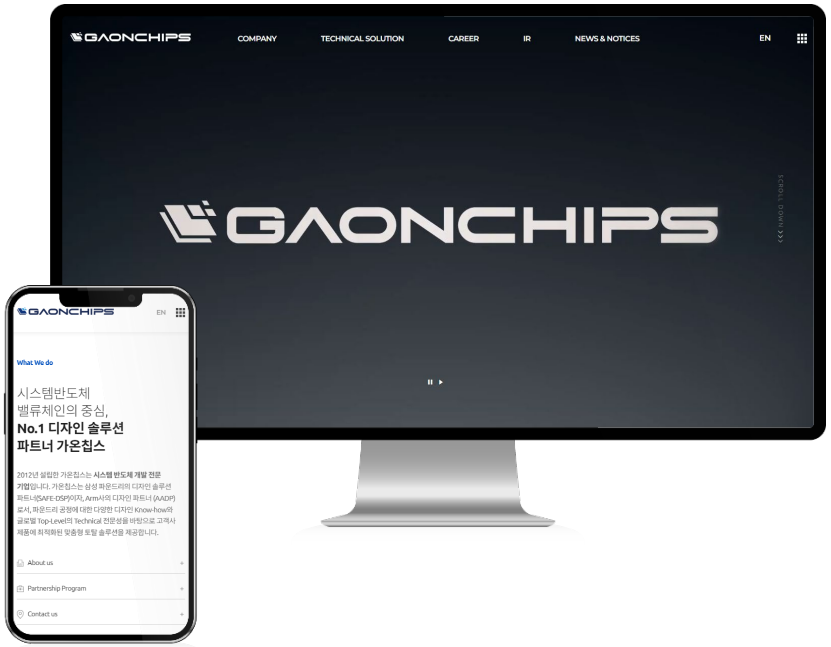

가온칩스

http://gaonchips.com

코닉오토메이션

http://www.kornic.co.kr

인텍플러스

http://www.intekplus.com

고영테크놀로지

http://kohyoung.com/

DI 동일

http://dong-il.com/

상장사 포트폴리오

※ 이미지 클릭시 해당 페이지로 이동됩니다.

프리시젼바이오

https://www.precision-bio.com

수젠텍

https://sugentech.com

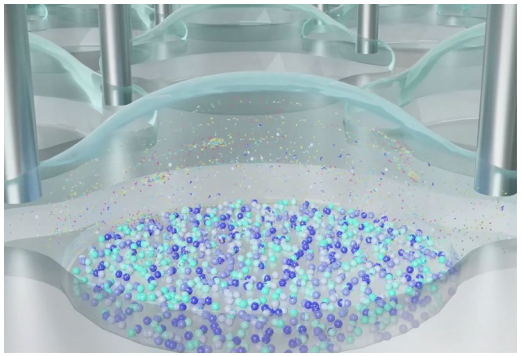

큐리옥스바이오시스템즈

https://curiox.co.kr

지아이이노베이션

https://gi-innovation.com

바이젠셀

https://www.vigencell.com

상장사 포트폴리오

※ 이미지 클릭시 해당 페이지로 이동됩니다.

디알텍

https://www.drtech.co.kr

나노신소재

http://www.anapro.com

엔젠바이오

https://www.ngenebio.com

케이엠

https://kmbizglobal.com

진원생명과학

https://genels.com

상장사 포트폴리오

※ 이미지 클릭시 해당 페이지로 이동됩니다.

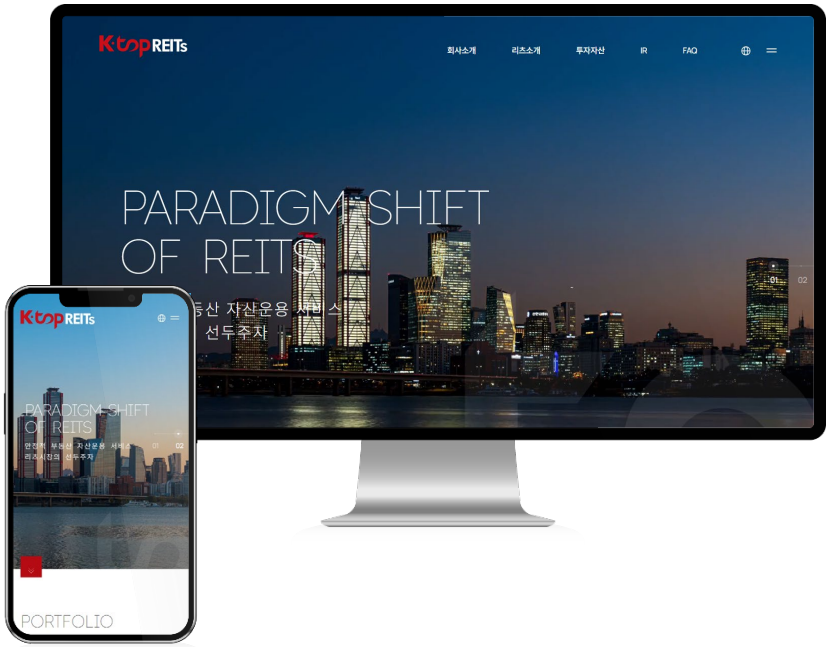

케이탑리츠

https://www.ktopreits.co.kr

우리기술투자

http://wooricapital.co.kr

모두투어리츠

http://modetourreit.com

인선이엔티

http://www.insun.co.kr

에프에스티

https://fstc.co.kr

CREATIVE DIGITAL AGENCY

WEBMOA

(주)웹모아는 사업의 성공을 위해 최선을 다하겠습니다.

CONTACT

URL : www.webmoa.co.kr | E-MAIL : webmoa@webmoa.co.kr

ADD : 서울시 강남구 학동로25길 11 (논현동, 씨플레이스) 4층

TEL : 02-544-4456 | FAX : 02-6929-2630